

Waarom SCG Support stichting cliëntengelden?

Om mogelijke verstrengeling van belangen te voorkomen is op verzoek van de Raden van Bestuur en cliëntenvertegenwoordigingen in het verleden een onafhankelijke stichting opgericht.

Wat is SCG Support stichting cliëntengelden?

De stichting is onafhankelijk. Het bestuur bestaat uit een onafhankelijk voorzitter, twee leden op voordracht van de ouderverenigingen en twee leden op voordracht van de Raden van Bestuur.

Wat doet SCG Support stichting cliëntengelden?

De stichting beheert het inkomen en/of vermogen (niet zijnde de roerende zaken) van de cliënten. Zij verzorgt de administratie van de cliënt en zaken als aanvragen uitkering, controle Eigen Bijdrage AWBZ en het invullen van belastingaangiftes. Jaarlijks wordt aan de cliënt of zijn financieel contactpersoon rekening en verantwoording afgelegd over het gevoerde beheer.

Wat kost SCG Support stichting cliëntengelden?

De stichting vraagt een jaarlijks vast te stellen bedrag.

Wat houdt deelname aan SCG Support stichting cliëntengelden in?

Indien een cliënt deel wil nemen wordt een overeenkomst gesloten met de cliënt of zijn wettelijk vertegenwoordiger. Er wordt een bankrekening geopend op naam van de cliënt. SCG Support stichting cliëntengelden wordt gemachtigd deze bankrekening te beheren. Jaarlijks wordt een individuele begroting opgesteld, op basis van het inkomen van de cliënt. Na ondertekening door de bevoegde personen kan binnen het vastgestelde budget het geld worden uitgegeven. Minimaal drie keer per jaar ontvangt de cliënt of zijn wettelijk vertegenwoordiger overzichten met betrekking tot het vermogen en de stand van zaken t.o.v. het vastgestelde budget.

Wat gebeurt er bij beëindiging deelname?

Indien de cliënt vertrekt zal het saldo van de bankrekening onder opgave van de mutaties overgeboekt worden naar een nieuw geopende bankrekening. Bij overlijden zal de bankrekening afgewikkeld worden en het saldo worden overgemaakt aan de door de notaris aangewezen erfgenamen.

SCG Support stichting cliëntengelden als bewindvoerder

Voor de cliënten die in zijn sociale netwerk niemand heeft die als bewindvoerder op kan treden kan SCG Support stichting cliëntengelden bewindvoerder worden. Voorwaarde is wel dat de cliënt geen schulden heeft.

SCG Support stichting cliëntengelden beheert dan de financiën en zorgt voor rekening en verantwoording aan het kantongerecht.

SCG Support stichting cliëntengelden brengt buiten de maandelijkse administratie geen extra kosten in rekening indien zij zelf tot bewindvoerder van de cliënt is benoemd.

Schenken aan SCG Support stichting cliëntengelden

SCG Support stichting cliëntengelden is ten allen tijde bereid vrijwillige donaties, schenkingen, erfstellingen en legaten te ontvangen. Deze bijdragen zullen besteed worden aan projecten ten behoeve van de cliënten van de bij SCG Support stichting cliëntengelden aangesloten instellingen.

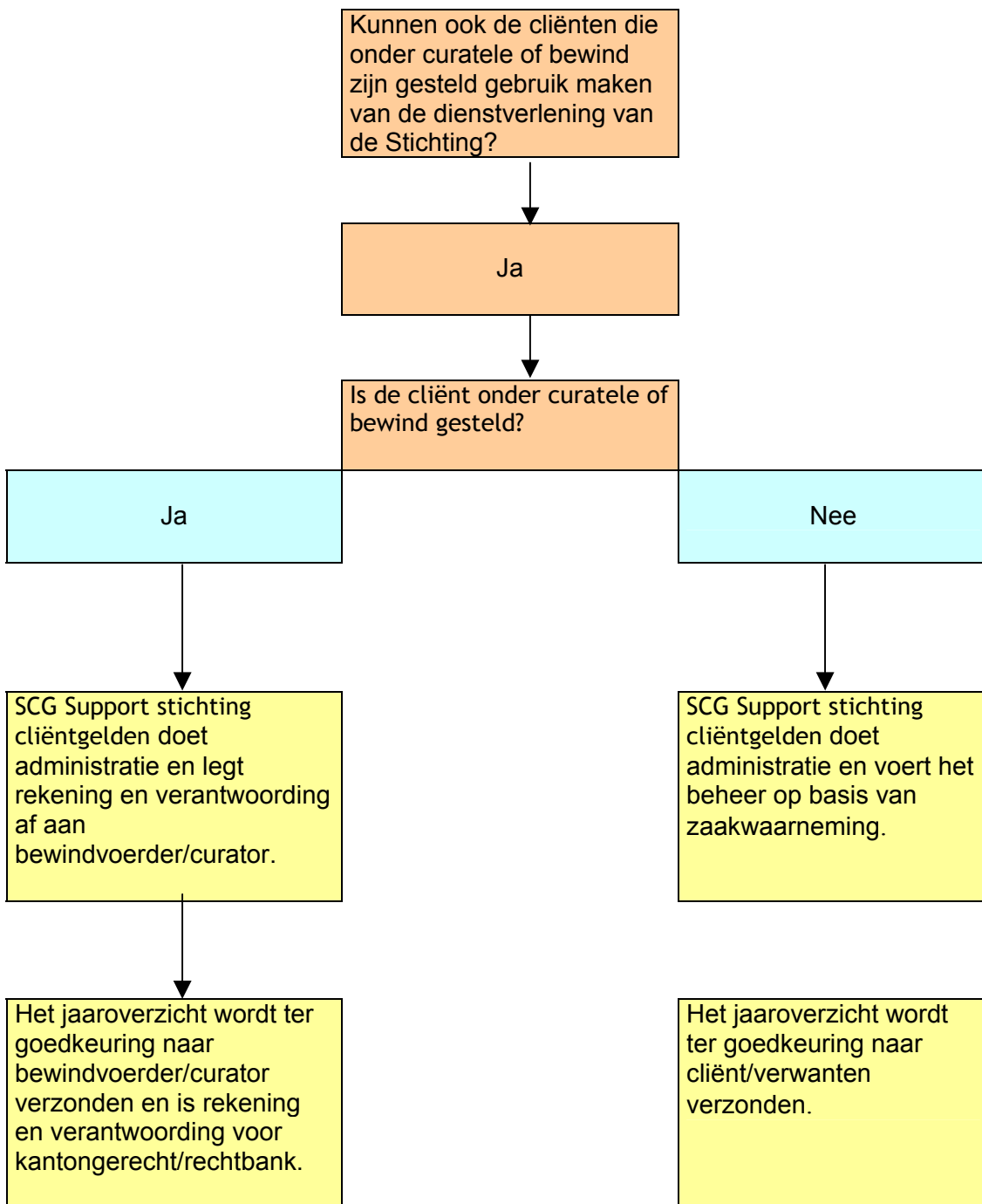

Zaakwaarnemer

Een zaakwaarnemer neemt de zaken van anderen waar en behartigt deze. Dit gebeurt op basis van vertrouwen of op contractbasis.

Curator

Een curator behartigt de financiële en andere belangen van een cliënt. Een curator wordt aangesteld door de rechtbank. De aanvraag dient via een advocaat gedaan te worden.

Bewindvoerder

Een bewindvoerder behartigt de financiële belangen van een cliënt. Een bewindvoerder wordt aangesteld door het kantongerecht. De aanvraag kan zonder tussenkomst van een advocaat geregeld worden.